



HOOFDSTRAAT 36 A HILLEGOM

VRAAGPRIJS € 265.000 K.K.

Meer Advies:
Al uw woongemak, onder één dak!

Op een unieke locatie in een uniek gebouw, middenin het levendige centrum van Hillegom ligt dit heerlijke lichte 2-kamer appartement!

In het "Oude Postkantoor" is geen enkel appartement hetzelfde. Dit historische gebouw, wat dateert uit 1900 heeft in 2012 een renovatie ondergaan waarbij 16 appartementen zijn gerealiseerd. Waaronder het appartement wat we nu te koop aanbieden!

Het appartement is gelegen op de 1e woonlaag en bereikbaar met de goed beloopbare trap vanuit de afgesloten centrale hal op de begane grond met aan de buitenzijde het bellentableau. De brievenbussen bevinden zich aan de zijgevel van het gebouw. Het hier ook aanwezige toegangshek sluit het buitenterrein van het complex af met de gezamenlijke (brom-)fietsenstalling en eigen bergingen in het onderhuis. In de directe omgeving zijn voldoende openbare parkeerplaatsen.

Indeling appartement: De voordeur van het appartement zit aan een lange gang en is dus binnendoor te bereiken. Je valt met de deur in huis of eigenlijk in de woonkamer! En wat geeft het direct een fijn en knus gevoel bij binnenkomen. De lichtinval, de hoge plafonds, de authentieke (schuif)ramen met de brede vensterbanken én het gezellige uitzicht over de straat zorgen voor een goede eerste indruk.

De woonkamer bestaat uit een ruime zit/lounge hoek met een eethoek. De woonkamer kenmerkt zich ook door de kasten die geplaatst zijn langs de gehele lengte van de woonkamer langs het raam waardoor er diepe vensterbanken zijn ontstaan. Naast dat je hier heerlijk op kunt zitten en genieten van het sfeertje op straat geeft het ook extra bergruimte. Speels en zeer praktisch. Verder is er genoeg ruimte voor kasten. Door gebruik te maken van slimme ideeën, benut je de ruimte optimaal (zoals verkoper o.a. heeft gedaan met een kapstok op de meterkast). De eigen groepenkast is modern en uitgebreid.

De, oorspronkelijk gesloten, keuken is een compacte ruimte die ook zeer praktisch is ingedeeld. Licht, vanwege het raam in de zijgevel, en voorzien van een moderne, lichte inrichting met inbouwapparatuur zoals keramische kookplaat en een afzuigkap. Tevens vind je hier de aansluiting voor de wasmachine en is er een op maat gemaakt (uitschuif) werkblad. De keuken is verder v.v. handige opbergkasten en ander slimme opbergmogelijkheden. De mechanische ventilatie box is aanwezig en netjes weggewerkt in de keuken.

In de keuken zit ook de toegangsdeur van de badkamer. Deze lichte badkamer is voorzien van een grote inloopdouche, wastafel met meubel en vrijdragend toilet. Ook de slaapkamer is bereikbaar vanuit de keuken. De slaapkamer is groot genoeg voor een tweepersoonsbed en een flinke kledingkast. Ook hier maken de openslaande ramen en het hoge plafond het af en geven een sfeertje.

De berging is bereikbaar door aan de buitenzijde rechtsom het gebouw te lopen. Er is een afgesloten toegangshek zodat alleen bevoegden op het terrein kunnen komen. Wel zo fijn want bij de ingang naar de kelder met de bergingen bevindt zich ook de gezamenlijke (brom) fietsenstalling. De eigen berging is een droge ruimte waar je allerhande spullen afgesloten kunt opbergen. Er is in de kelder ook een gezamenlijke ruimte waar bewoners iets kunnen neerzetten.

Last but not least, de locatie van dit geweldige appartement! Uren kun je op de vensterbank zitten en naar mensen kijken op straat. Er is namelijk altijd wel wat te zien. Ook zit je hier eerste rij als het bloemencorso langs gaat of als er iets anders gezelligs te doen is in het dorp.

Parkeren doe je in de directe omgeving (bij de kerk) vrij of met een parkeerkaart. Het appartement ligt aan het begin van het centrum, met de auto zit je dus vrij snel op de doorgaande wegen richting de belangrijke uitvalswegen. Sowieso is Hillegom centraal gelegen met Haarlem en Hoofddorp om de hoek en de A4 richting Amsterdam, Den Haag en Rotterdam op korte rijafstand. Wat natuurlijk een pluspunt is, is treinstation! Ook de bushaltes, winkels en (medische) voorzieningen zijn in de buurt.

Ben jij net zo enthousiast geworden als wij zijn? Wil jij ook even komen sfeerproeven? Maak dan snel een afspraak en ervaar zelf dat dit meer is dan de categorie "klein maar heel fijn"!

KENMERKEN

Overdracht

Vraagprijs	€ 265.000,- k.k.
Servicekosten	€ 142,51
Verwarming	€ 35,-
Water	€ 15,-
Aanvaarding	In overleg

Bouw

Type object	Appartement, portiekflat, corridorflat
Woonlaag	2e woonlaag
Soort bouw	Bestaande bouw
Bouwperiode	1900
Dakbedekking	Dakpannen
Type dak	Samengesteld
Keurmerken	Energie prestatie advies
Isolatievormen	Gedeeltelijk dubbel glas Vloerisolatie

Oppervlaktes en inhoud

Gebruiksoppervlakte wonen	46 m ²
Inhoud	169 m ³
Oppervlakte externe bergruimte	2,73 m ²

Indeling

Aantal bouwlagen	1
Aantal kamers	2 (waarvan 1 slaapkamer)
Aantal badkamers	1

Locatie

Ligging	In centrum Nabij openbaar vervoer Nabij winkelcentrum
---------	---

KENMERKEN

Energieverbruik

Energie label C

CV ketel

Warmtebron Gas

Bouwjaar 2012

Combiketel Ja

Eigendom Eigendom

Uitrusting

Warm water CV-ketel

Verwarmingssysteem
Blokverwarming
Centrale verwarming
Vloerverwarming (gedeeltelijk)

Heeft schuur/berging Ja

Heeft ventilatie Ja

Vereniging van Eigenaren

Ingeschreven bij de KvK Ja

Jaarlijkse vergadering Ja

Periodieke bijdrage Ja

Reservefonds Ja

Meer jaren onderhoudsplan Ja

Onderhoudsverwachting Ja

Opstal verzekering Ja

Kadastrale gegevens

Eigendom Eigen grond













PLATTEGROND

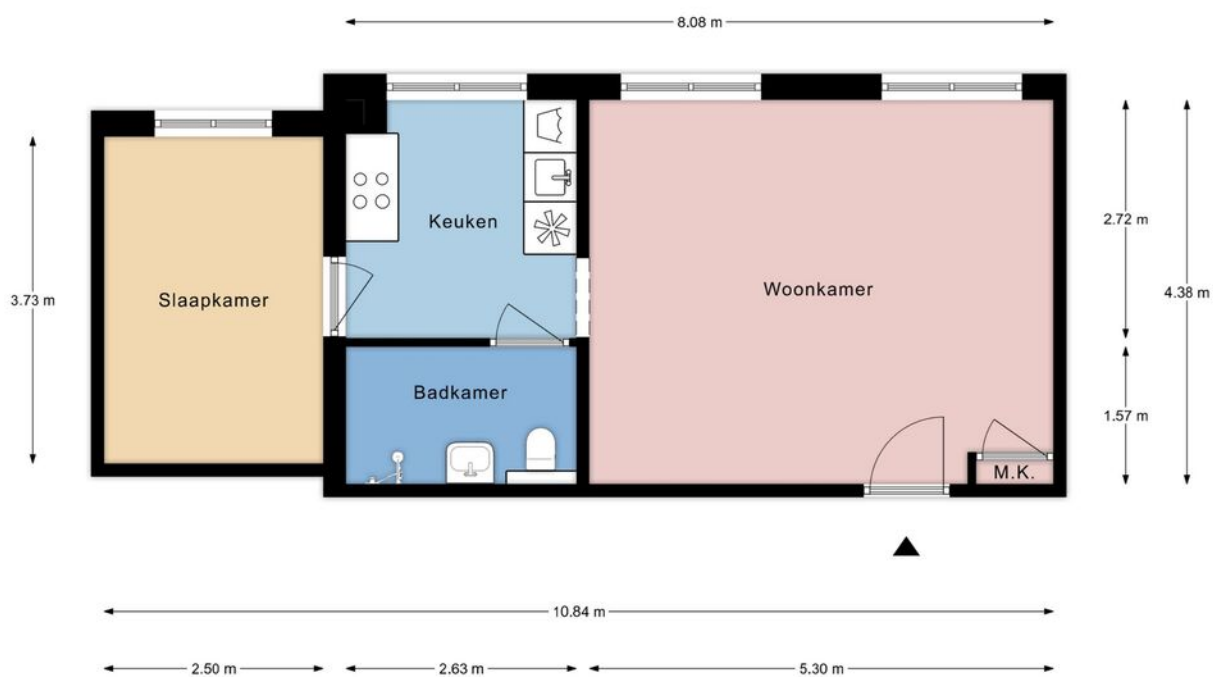

Hoofdstraat 36A, Hillegom | 1e verdieping H = 2.95 m

PLATTEGROND

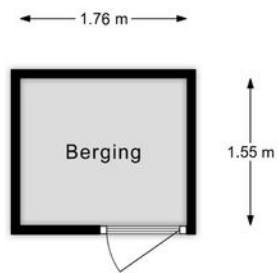

Hoofdstraat 36A, Hillegom | Berging H = 2.41 m

LOCATIE OP DE KAART

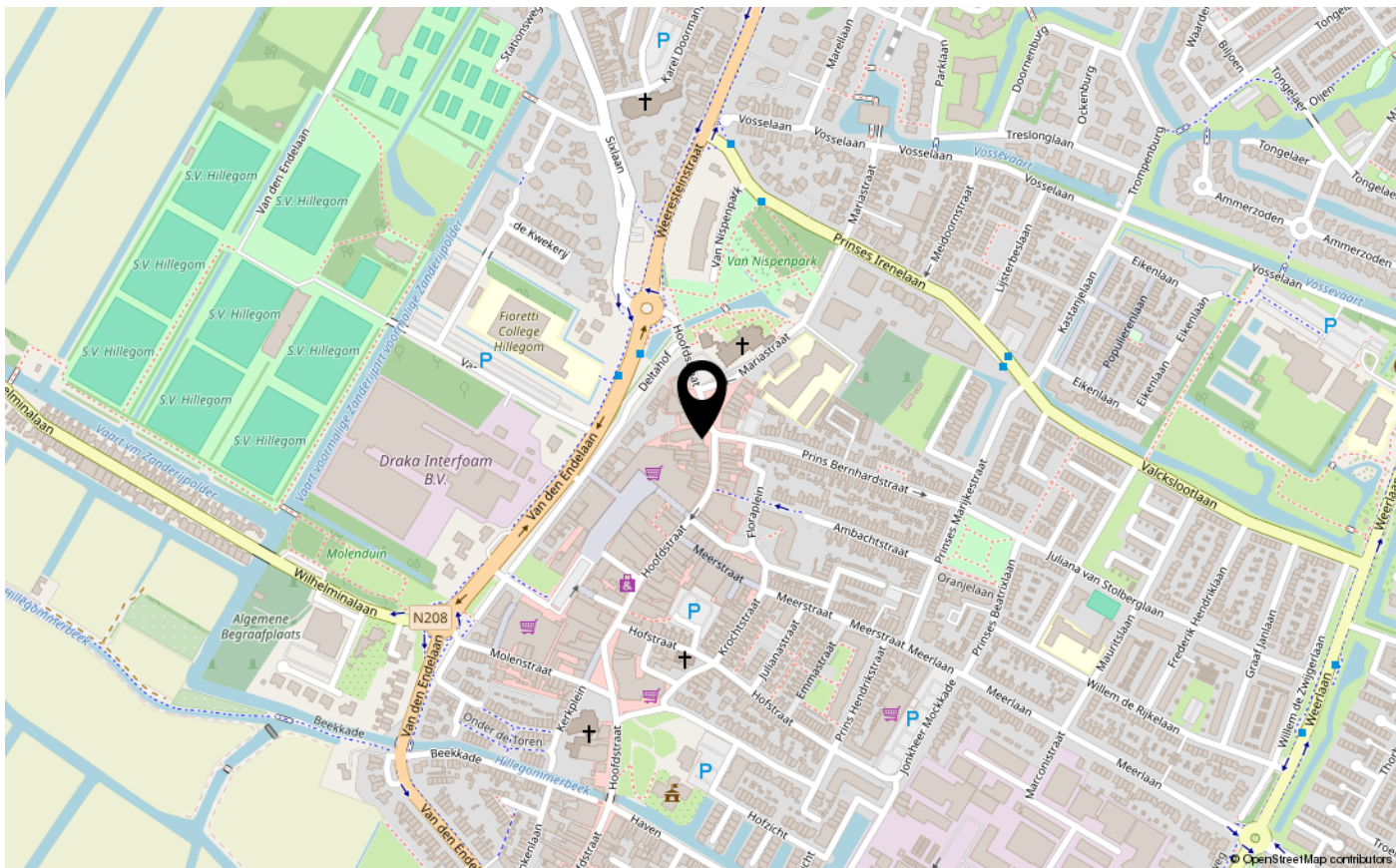
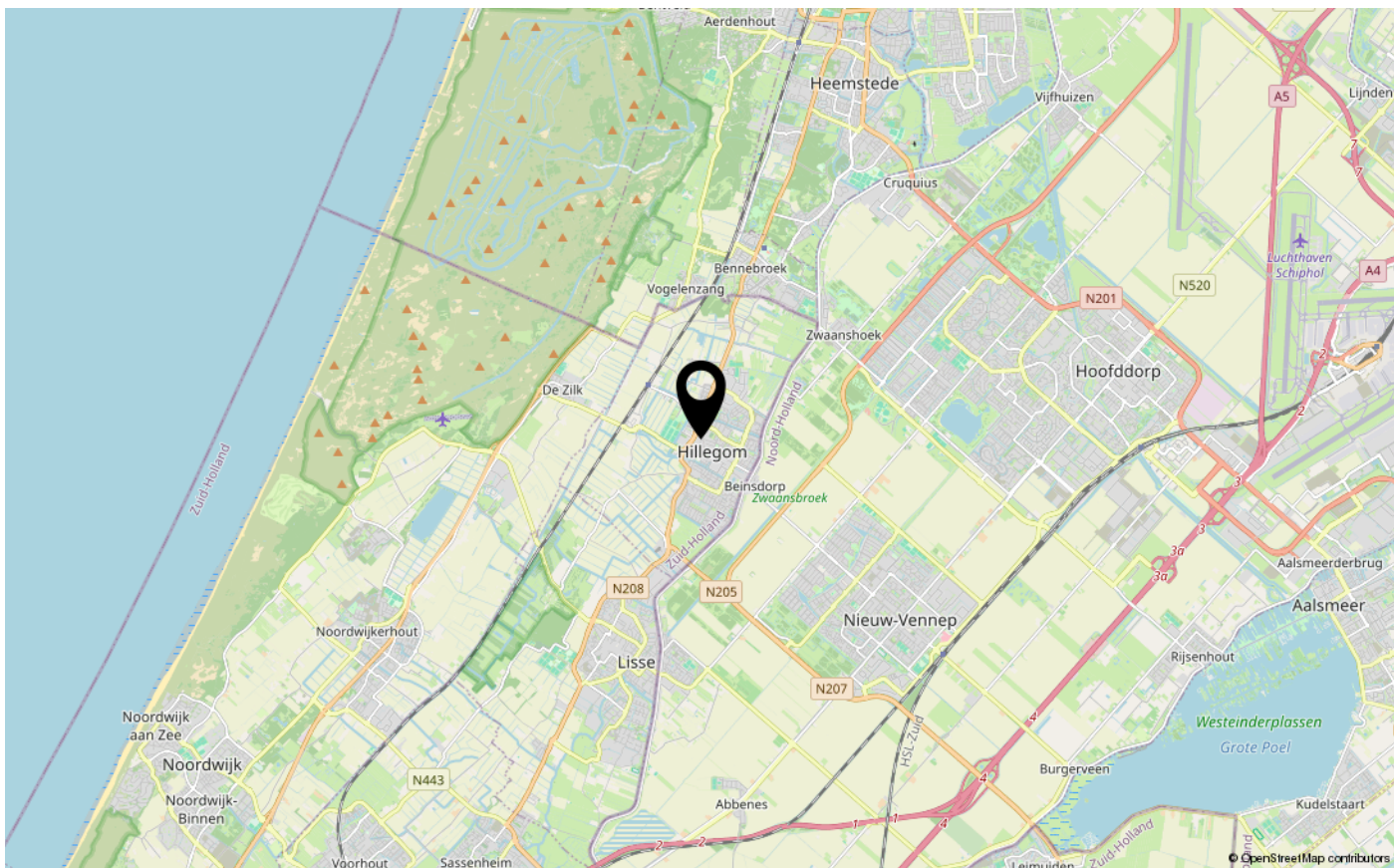

LIJST VAN ZAKEN

Blijft achter Gaat mee Ter overname

Buiten

Tuinaanleg/bestrating/beplanting

Buitenverlichting

Tijd- of schemerschakelaar/bewegingsmelder

Tuinhuis/buitenberging

Vijver

Broeikas

Vlaggenmast

Zonnepanelen

Woning

Alarminstallatie

Schotel/antenne

Brievenbus

X

(Voordeur)bel

X

Rookmelders

X

Veiligheidsslotsen en overige inbraakpreventie

X

Screens

Rolluiken/zonwering buiten

Zonwering binnen (zwarte jaloeziën)

X

Vliegenhorren

Raamdecoratie, te weten

Gordijnrails

X

Gordijnen

X

Rolgordijnen

Vitrages

Jaloezieën/lamellen (in woonkamer en keuken)

X

Vloerdecoratie, te weten

Vloerbedekking/linoleum

X

Parketvloer/laminaat

Warmwatervoorziening / CV

CV met toebehoren (gezamenlijke CV-ketel VvE)

X

Close-in boiler

LIJST VAN ZAKEN

	Blijft achter	Gaat mee	Ter overname
Geiser			
Thermostaat	X		
Mechanische ventilatie/luchtbehandeling	X		
Airconditioning			
Kokend waterkraan			
Open haard, houtkachel			
(Voorzet) open haard			
Allesbrander			
Kachels			
Keuken (inbouw)apparatuur, te weten			
Keukenmeubel	X		
(Combi)magnetron		X	
Gaskookplaat/keramische plaat/inductie/fornuis	X		
Oven			
Vaatwasser			
Afzuigkap/schouw	X		
Koelkast/vrieskast		X	
Wasmachine			X
Wasdroger			
Verlichting, te weten			
Inbouwverlichting / dimmers (één lampje kapot boven aanrecht)	X		
Opbouwverlichting			
(Losse) kasten, legplanken, te weten			
Losse kast(en)			X
Boeken/legplanken		X	
Werkbank in schuur/garage			
Vast bureau			
Spiegelwanden (spiegel slaapkamer)	X		
Sanitaire voorzieningen			
Badkameraccessoires (uitzondering grote spiegel en kratje)	X		
Wastafel(s)	X		
Toiletaccessoires	X		



LIJST VAN ZAKEN

	Blijft achter	Gaat mee	Ter overname
Veiligheidsschakelaar wasautomaat			
Waterslot wasautomaat	X		
Sauna			
Telefoontoestel/-installatie			
Telefoon toestellen			
Telefooninstallatie			
Voorzetramen / radiatorfolie etc., te weten			
Radiatorafwerking			
Voorzetramen			
Isolatievoorzieningen			
Overige zaken, te weten:			
Schilderijophangstelsysteem			



VRAGENLIJST VOOR DE VERKOOP VAN EEN ONROERENDE ZAAK

Deze vragenlijst is samengesteld, omdat bij het kopen en verkopen van een woning (onroerende zaak) op de koper een eigen onderzoeksverantwoordelijkheid rust om zich zo op een goede wijze een beeld te vormen over de woning die hij wil kopen, terwijl op de verkoper de verplichting rust om aan de koper alle relevante omstandigheden te melden die hem bekend zijn en waarvan hij in redelijkheid mag verwachten dat deze informatie van belang is voor de besluitvorming bij de koper.

Een verkoper is in de regel niet alleen verplicht om hem bekende (niet zichtbare) gebreken te melden aan de koper, maar de verkoper is bovendien verplicht om een woning in eigendom over te dragen dat niet belast is met juridische beperkingen, zoals een hypotheekrecht of erfdienstbaarheid, tenzij de koper van dergelijke beperkingen op de hoogte is en deze aanvaardt. Indien achteraf blijkt dat er wel sprake is van dergelijke beperkingen en de koper heeft deze niet aanvaard, dan komt dit als verkoper voor uw risico.

Om uw VBO-makelaar in de gelegenheid te stellen om op een zorgvuldige wijze een koopovereenkomst voor te bereiden en op een zorgvuldige wijze te laten regelen welke feitelijke of juridische gebreken voor rekening en/of risico komen van de koper is deze vragenlijst samengesteld. Het is daarom van belang dat u deze lijst zorgvuldig en naar waarheid invult. Als u vragen heeft of over bepaalde zaken twijfelt, dan kunt u dat voorleggen aan uw VBO-makelaar. Tenslotte is uw VBO-makelaar als deskundige in onroerende zaken bij uitstek de aangewezen persoon voor de voorbereiding, begeleiding, advisering en vastlegging van de aan- of verkoop van een woning.

De vragenlijst bestaat uit twee delen: deel I heeft betrekking op de woning en deel II heeft betrekking op u als verkoper. Beide onderdelen zijn van belang voor de verkoop, maar alleen deel I wordt aan een (potentiële) koper verstrekt. De informatie in deel II bevat vertrouwelijke informatie over u en is alleen voor de makelaar relevant.

Deze vragenlijst kunt u zowel digitaal als met de pen invullen. Als u dit digitaal doet, klikt u dan met de muis op het blauwe vlakje achter 'adres' bij vraag 1. Daarna springt u via de tab-toets naar de volgende vragen.

VRAGENLIJST VOOR DE VERKOOP VAN EEN ONROERENDE ZAAK

DEEL I - VRAGEN MET BETREKKING TOT DE WONING

Als u een vraag met ja beantwoordt, geeft u dan een toelichting bij de vraag. Is er onvoldoende ruimte, geeft u in dat geval een toelichting op de "lijst met bijzonderheden/aanvullingen" die u bij dit document aantreft. Zet het nummer van de vraag dan voor uw toelichting. Als u twijfelt over de juiste beantwoording of als u een vraag niet begrijpt, zet dan een vraagteken bij de vraag en neem zo snel mogelijk contact op met uw VBO-makelaar.

1. Deze vragenlijst heeft betrekking op de volgende woning:

Adres:	Hoofdstraat 36a
Postcode/woonplaats	2181 ED Hillegom
Soort woning	Appartement
Bouwjaar	2011?

2. Aankoop en gebruik

a.	Zijn er nadat u destijds eigenaar geworden bent, nog andere (aanvullende) akten opgesteld met betrekking tot het perceel en de woning?	<input type="checkbox"/> ja	<input checked="" type="checkbox"/> nee	<input type="checkbox"/> niet bekend
b.	Zijn er afspraken gemaakt met een eigenaar van één van de aangrenzende percelen? (Denk hierbij o.a. aan: afspraken/regelingen over het gebruik en/of onderhoud van een poort, tuin, grond, schuur, erfafscheiding, garage of (mondelinge) overeenkomsten met verschillende burens, toezeggingen, etc.)	<input type="checkbox"/> ja	<input checked="" type="checkbox"/> nee	<input type="checkbox"/> niet bekend
c.	Staan de huidige terreinafscheidingen volgens u op de kadastrale grens?	<input type="checkbox"/> ja	<input type="checkbox"/> nee	<input checked="" type="checkbox"/> niet bekend
d.	Staan uw gebouwen/bouwsels en die van uw burens helemaal op het eigen perceel?	<input type="checkbox"/> ja	<input checked="" type="checkbox"/> nee	<input type="checkbox"/> niet bekend
e.	Zijn er geschillen tussen u, en bijvoorbeeld uw burens, ten aanzien van de aangrenzende percelen? (Denk hierbij o.a. aan: onenigheid over de erfafscheiding, perceelgrenzen etc.)	<input type="checkbox"/> ja	<input checked="" type="checkbox"/> nee	<input type="checkbox"/> niet bekend

3. Erfpacht, vruchtgebruik, erfdienstbaarheden, opstal, overige rechten en verplichtingen

Hieronder staan enkele rechten en verplichtingen die op woningen en percelen kunnen rusten. Is een van de navolgende zaken u bekend:

a.	U heeft (als een erfdienstbaarheid) het recht om gebruik te maken van (een deel) van een naburig perceel van een ander.	<input type="checkbox"/> ja	<input checked="" type="checkbox"/> nee	<input type="checkbox"/> niet bekend
b.	U heeft (als een erfdienstbaarheid) de verplichting om een ander gebruik te laten maken van (een deel) van uw perceel.	<input type="checkbox"/> ja	<input checked="" type="checkbox"/> nee	<input type="checkbox"/> niet bekend
c.	U heeft bij verkoop de verplichting om een bijzonder beding op te leggen aan de koper (bijv. dat een bijbehorende garage niet los verkocht mag worden).	<input type="checkbox"/> ja	<input checked="" type="checkbox"/> nee	<input type="checkbox"/> niet bekend
d.	U heeft een bijzonder recht (bijv. een recht van opstal (om bijv. een bouwwerk op andermans grond te mogen bouwen en gebruiken), pachtrecht (bij agrarische grond)	<input type="checkbox"/> ja	<input checked="" type="checkbox"/> nee	<input type="checkbox"/> niet bekend

e.	Er is sprake van erfpacht of opstalrecht (doorhalen wat van toepassing is) Zo nee, kunt u doorgaan met vraag f. Zo ja, graag de volgende vragen beantwoorden:	<input type="checkbox"/>	<input checked="" type="checkbox"/>	<input type="checkbox"/>
	• De te betalen canon bedraagt: €			
	• Per welke datum kan de canon worden aangepast:			
	• Is deze eeuwigdurend?	<input type="checkbox"/>	<input type="checkbox"/>	<input type="checkbox"/>
	• Zo nee, wat is de einddatum:			
	• Bestaat de mogelijkheid om de canon (eeuwigdurend) af te kopen?	<input type="checkbox"/>	<input type="checkbox"/>	<input type="checkbox"/>
	• Zo ja, voor welk bedrag:			
	• Is de erfpacht afgekocht?	<input type="checkbox"/>	<input type="checkbox"/>	<input type="checkbox"/>
	• Zo ja, wat is de einddatum:			
	• Bestaat de mogelijkheid de erfpachtgrond in eigendom te verkrijgen?	<input type="checkbox"/>	<input type="checkbox"/>	<input type="checkbox"/>
	• Zo ja, voor welk bedrag: €			
f.	U mag een (gedeelte) van een andermans eigendom gebruiken tegen een vergoeding (= vruchtgebruik) of zonder vergoeding (= recht van gebruik en bewoning)	<input type="checkbox"/>	<input checked="" type="checkbox"/>	<input type="checkbox"/>
g.	Heeft u aan iemand een eerste recht van koop afgestaan of een recht van wederinkoop (= recht van terugkoop)?	<input type="checkbox"/>	<input checked="" type="checkbox"/>	<input type="checkbox"/>
h.	Zijn er met derden nog andere bedingen of afspraken gemaakt met betrekking tot uw eigendom?	<input type="checkbox"/>	<input checked="" type="checkbox"/>	<input type="checkbox"/>
i.	Is er voor zover aan u bekend een subsidie of premie overdraagbaar aan een koper?	<input type="checkbox"/>	<input checked="" type="checkbox"/>	<input type="checkbox"/>
j.	Is er u een ander recht of verplichting aangaande uw woning of perceel bekend? Zo ja, welk recht of welke verplichting?	<input type="checkbox"/>	<input checked="" type="checkbox"/>	<input type="checkbox"/>

4. Huur / verhuur

	Is er reeds sprake van huur, verhuur of in gebruik geven aan anderen? Bij nee, kunt u doorgaan met vraag 5. Bij ja, graag de onderstaande vragen beantwoorden.	<input type="checkbox"/>	<input checked="" type="checkbox"/>	<input type="checkbox"/>
a.	Verhuurd/gehuurd/in gebruik gegeven:			
b.	Is er een huurcontract?	<input type="checkbox"/>	<input type="checkbox"/>	<input type="checkbox"/>
c.	Zijn er delen die onder gezamenlijk gebruik vallen? Zo ja, graag hier of op de daarvoor bestemde lijst specificeren:	<input type="checkbox"/>	<input type="checkbox"/>	<input type="checkbox"/>

d.	Zijn er zaken van de huurder die hij mag/moet verwijderen bij ontruiming (bijv. verlichting, geiser, vloerbedekking, keuken)? Zo ja, graag hier of op de daarvoor bestemde lijst specificeren:	<input type="checkbox"/> ja	<input type="checkbox"/> nee	<input type="checkbox"/> niet bekend
e.	Heeft de huurder een waarborgsom gestort? Zo ja, welk bedrag: €	<input type="checkbox"/> ja	<input type="checkbox"/> nee	<input type="checkbox"/> niet bekend
f.	Heeft u nog andere afspraken gemaakt met de huurder(s)? Zo ja, graag hier of op de daarvoor bestemde lijst specificeren:	<input type="checkbox"/> ja	<input type="checkbox"/> nee	<input type="checkbox"/> niet bekend

5. Publiekrechtelijke beperkingen

Is er, naar u weet, sprake van een van onderstaande situaties? Zo ja, graag hieronder aanvinken wat van toepassing is	<input type="checkbox"/> ja	<input checked="" type="checkbox"/> nee	<input type="checkbox"/> niet bekend
<input type="checkbox"/> de Wet Voorkeursrecht Gemeenten (u bent verplicht uw woning eerst aan de gemeente ter verkoop aan te bieden)			
<input type="checkbox"/> ruilverkaveling (herindeling van het gebied)			
<input type="checkbox"/> onteigening			

6. Procedures

Zijn er over het pand procedures gaande bij de huurcommissie, rechter of een andere instantie (bijv. onteigening)? Zo ja, graag hier of op de daarvoor bestemde lijst specificeren.	<input type="checkbox"/> ja	<input checked="" type="checkbox"/> nee	<input type="checkbox"/> niet bekend
Is er (in het verleden) bezwaar gemaakt tegen de WOZ-beschikking? Zo ja, graag hier of op de daarvoor bestemde lijst specificeren.	<input type="checkbox"/> ja	<input checked="" type="checkbox"/> nee	<input type="checkbox"/> niet bekend

7. Btw-heffing

Weet u of er sprake kan zijn van de heffing van btw bij de verkoop? (Dit komt voor bij de verkoop van een voormalig bedrijfspand of bij een woning met een praktijkruimte of bij zeer ingrijpend verbouwde gebouwen)	<input type="checkbox"/> ja	<input checked="" type="checkbox"/> nee	<input type="checkbox"/> niet bekend
---	--------------------------------	--	---

8. Opstalverzekering (alleen in te vullen als u géén appartement bezit)

a.	Heeft u volgens uw tussenpersoon of verzekeringsmaatschappij een opstalverzekering met voldoende verzekerd bedrag tegen herbouwwaarde?	<input type="checkbox"/> ja	<input type="checkbox"/> nee	<input type="checkbox"/> niet bekend
b.	Voor welk bedrag is uw opstal verzekerd? Graag het bedrag noteren: €			
c.	Naam van de verzekeringsmaatschappij			(kopie polisblad toevoegen)

9. Aanschrijvingen

Zijn er door de overheid of nutsbedrijven verbeteringen of herstellingen voorgeschreven of aangekondigd die nog niet, niet volledig of niet naar behoren zijn uitgevoerd? Zo ja, graag schriftelijke documenten toevoegen.	<input type="checkbox"/> ja	<input checked="" type="checkbox"/> nee	<input type="checkbox"/> niet bekend
---	--------------------------------	--	---

10. Terug te vorderen subsidies

Zijn er in het verleden subsidies of premies verstrekt die bij verkoop van het pand voor een deel kunnen worden teruggevorderd? (Denk aan o.a. subsidies voor onderhoud, verbouwing, isolatie, verkoop van huurwoning. Deze gelden vooral bij monumentenpanden en bij de particuliere woningbouwverbetering)	<input type="checkbox"/> ja	<input checked="" type="checkbox"/> nee	<input type="checkbox"/> niet bekend
---	--------------------------------	--	---

11. Appartementsrecht (Vereniging van Eigenaars) of lidmaatschapsrecht (Coöperatieve Vereniging)

Is er sprake van een appartementsrecht (Vereniging van Eigenaars (VvE)) of een lidmaatschapsrecht van een Coöperatieve Vereniging? ja nee niet bekend

Zo nee, dan kunt u de rest van deze vraag overslaan.
Zo ja, dan de VvE-checklist invullen en vervolgens verdergaan met vraag 12.

12. Onderhoudscontracten, garanties

- a. Is er in uw woning sprake van huur, lease of huurkoop van een apparaat of bouwonderdeel? (bijv. een huurgeiser of een geleasede dakkapel)
Zo ja, kan de koper dit contract overnemen?
(zo ja, dan graag contractdocumenten toevoegen)
- ja nee niet bekend
 ja nee niet bekend
- b. Zijn er onderhoudscontracten en/of garantieregelingen van goederen die mee verkocht worden (bijv. GIW-garantie, CV-ketel onderhoudsabonnement, garantie op keukenapparatuur, boiler)
Zo ja, welke?
- ja nee niet bekend
- c. Bent u in het bezit van een GIW-certificaat
Zo ja, dan graag het certificaat toevoegen
- ja nee niet bekend
- Zo ja, staat het op uw naam?
- ja nee niet bekend

13. Particuliere woningverbetering

- a. Is het u bekend dat het pand mogelijk wordt aangewezen en/of in aanmerking komt voor particuliere stads- of woningverbetering
Zo nee, kunt u doorgaan met vraag 14.
Zo ja, is er ook een begroting/kostenraming bekend van de totale kosten en evt. subsidies?
(zo ja, dan graag documenten toevoegen)
- ja nee niet bekend
 ja nee niet bekend
- b. Bent u ook schriftelijk akkoord gegaan met de uitvoering van de werkzaamheden?
- ja nee niet bekend
- c. Heeft u ook gebruik gemaakt van een lening om deze werkzaamheden te bekostigen?
Zo ja, bij welke bank:
- ja nee niet bekend
- d. De werkzaamheden beginnen op:

14. Onbewoonbaar

Is het pand onbewoonbaar verklaard of in het verleden onbewoonbaar verklaard geweest? ja nee niet bekend

15. Monumenten, beschermd stads- of dorpsgezicht

Is het u bekend of er een aanvraag loopt voor of een besluit is genomen tot aanwijzing van uw pand als rijksmonument/ beschermd stads- of dorpsgezicht / gemeentelijk monument / beeldbepalend pand? ja nee niet bekend

16. Verbouwingen

- | | | | | |
|----|---|--------------------------------|--|---|
| a. | Heeft u (een) verbouwing(en) uitgevoerd waarvoor een (omgevings)vergunning nodig was?
Zo ja, welke en wanneer hebben deze plaatsgevonden?

(zo ja, dan graag kopie van de (omgevings)vergunning(en) en andere relevante documenten toevoegen) | <input type="checkbox"/>
ja | <input checked="" type="checkbox"/>
nee | <input type="checkbox"/>
niet bekend |
| b. | Heeft u (een) verbouwing(en) uitgevoerd waarvoor geen (omgevings)vergunning nodig was?
Zo ja, welke en wanneer hebben deze plaatsgevonden?

(zo ja, dan graag kopie van relevante documenten toevoegen) | <input type="checkbox"/>
ja | <input checked="" type="checkbox"/>
nee | <input type="checkbox"/>
niet bekend |
| c. | Heeft de vorige eigenaar al dan niet vergunningsplichtige verbouwwerkzaamheden uitgevoerd?
Zo ja, welke en wanneer hebben deze plaatsgevonden?

(zo ja, dan graag kopie van de omgevingsvergunning(en) en andere relevante documenten toevoegen) | <input type="checkbox"/>
ja | <input checked="" type="checkbox"/>
nee | <input type="checkbox"/>
niet bekend |

17. Gebruik

- | | | | | |
|----|---|---|--|---|
| a. | Hoe wordt de woning nu gebruikt (als woning, praktijk, winkel, opslag of...)?
Woning | | | |
| b. | Is dat gebruik volgens u door de overheid toegestaan? | <input checked="" type="checkbox"/>
ja | <input type="checkbox"/>
nee | <input type="checkbox"/>
niet bekend |
| c. | Wat is thans, zoals het bij de gemeente vermeld staat, volgens u de bestemming die op de woning rust?
Woning | | | |
| d. | Heeft u van een van uw burens geregeld overlast (ook van eventuele boven- / onderburen)?
Zo ja, wat voor overlast? | <input type="checkbox"/>
ja | <input checked="" type="checkbox"/>
nee | <input type="checkbox"/>
niet bekend |
| e. | Zijn er ontwikkelingen bekend die de woonsituatie zullen beïnvloeden?
Zo ja, welke ontwikkelingen? | <input type="checkbox"/>
ja | <input checked="" type="checkbox"/>
nee | <input type="checkbox"/>
niet bekend |

STAAT VAN HET GEBOUW

Als verkoper dient u de koper zo goed mogelijk te informeren over de aan u kenbare gebreken. Als u een vraag met ja beantwoordt, geeft u dan een toelichting bij betreffende vraag of op de daarvoor bestemde lijst.

18. Fundering, kruipruimte, kelder

a.	Op welke manier is de woning gefundeerd? (op staal, betonpalen, houten palen etc.)			
b.	Is er sprake (geweest) van gebreken aan de fundering? Zo ja, welke en wanneer speel(t)de dit?	<input type="checkbox"/> ja	<input checked="" type="checkbox"/> nee	<input type="checkbox"/> niet bekend
c.	Ligt uw woning in een gebied met funderingsproblemen?	<input type="checkbox"/> ja	<input checked="" type="checkbox"/> nee	<input type="checkbox"/> niet bekend
d.	Zijn er indicaties van funderingsproblemen bij gelijksoortige panden in de directe nabijheid van de woning?	<input type="checkbox"/> ja	<input checked="" type="checkbox"/> nee	<input type="checkbox"/> niet bekend
e.	Is de kruipruimte vochtig of met water?	<input type="checkbox"/> ja	<input checked="" type="checkbox"/> nee	<input type="checkbox"/> niet bekend
f.	Is er een toegang naar de kruipruimte?	<input type="checkbox"/> ja	<input checked="" type="checkbox"/> nee	<input type="checkbox"/> niet bekend
g.	Is er bij de kelder vochtdoorslag of binnendringen van water?	<input type="checkbox"/> ja	<input checked="" type="checkbox"/> nee	<input type="checkbox"/> niet bekend
h.	Is de grondwaterstand de laatste jaren volgens u gewijzigd?	<input type="checkbox"/> ja	<input type="checkbox"/> nee	<input checked="" type="checkbox"/> niet bekend

19. Gevels

a.	Is er sprake (geweest) van vochtdoorslag of vochtige plekken? Zo ja, namelijk (en wanneer):	<input type="checkbox"/> ja	<input checked="" type="checkbox"/> nee	<input type="checkbox"/> niet bekend
b.	Is er sprake van scheurvorming die niet hersteld is of die regelmatig terugkomt? Zo ja, namelijk (en wanneer):	<input type="checkbox"/> ja	<input checked="" type="checkbox"/> nee	<input type="checkbox"/> niet bekend
c.	Is er voor zover u bekend sprake van chloridenschade/roestvorming (betonrot)? (Betonrot komt o.a. voor in kruipruimtes van woningen gebouwd in de periode van 1965 t/m 1980 die voorzien zijn van betonnen vloerelementen van o.a. het merk Kwaaitaal of Manta. Ook andere betonelementen, bijv. balkons kunnen aangetast zijn.)	<input type="checkbox"/> ja	<input checked="" type="checkbox"/> nee	<input type="checkbox"/> niet bekend
d.	Er zijn betonnen vloerelementen van o.a. het merk Kwaaitaal of Manta in het pand aanwezig.	<input type="checkbox"/> ja	<input type="checkbox"/> nee	<input checked="" type="checkbox"/> niet bekend
e.	Is de gevel ooit gereinigd/geïmpregneerd? Zo ja, volgens welke methode en wanneer? <input type="checkbox"/> droog (met grit) <input type="checkbox"/> nat (chemisch met water nagespoeld) <input type="checkbox"/> anders, nl.	<input type="checkbox"/> ja	<input type="checkbox"/> nee	<input checked="" type="checkbox"/> niet bekend

20. Kozijnen, deuren en ramen

a.	Zijn er ramen, deuren of sloten, die niet functioneren? Zo ja, welke:	<input type="checkbox"/> ja	<input checked="" type="checkbox"/> nee	<input type="checkbox"/> niet bekend
b.	Ontbreken er sleutels? Zo ja, welke:	<input type="checkbox"/> ja	<input checked="" type="checkbox"/> nee	<input type="checkbox"/> niet bekend
c.	Is in de gehele woning dubbel glas aanwezig? Zo nee, welke ruimtes wel? slaapkamer	<input type="checkbox"/> ja	<input checked="" type="checkbox"/> nee	<input type="checkbox"/> niet bekend
d.	Is er bij het dubbel glas sprake van condens tussen het glas (lekkende ruiten)? Zo ja, welke:	<input type="checkbox"/> ja	<input checked="" type="checkbox"/> nee	<input type="checkbox"/> niet bekend
e.	Zijn er kozijnen met houtrot? Zo ja, welke:	<input type="checkbox"/> ja	<input checked="" type="checkbox"/> nee	<input type="checkbox"/> niet bekend
f.	In welk jaar werd de buitenzijde voor het laatst geschilderd? En is dit schilderwerk door een erkend schildersbedrijf uitgevoerd? 2021, door Schildersbedrijf Beers	<input checked="" type="checkbox"/> ja	<input type="checkbox"/> nee	<input type="checkbox"/> niet bekend

21. Vloeren, plafonds en wanden

a.	Is er sprake van optrekkend vocht en/of vochtdoorslag? Zo ja, waar:	<input type="checkbox"/> ja	<input checked="" type="checkbox"/> nee	<input type="checkbox"/> niet bekend
b.	Is schimmelvorming aanwezig? Zo ja, waar:	<input type="checkbox"/> ja	<input checked="" type="checkbox"/> nee	<input type="checkbox"/> niet bekend
c.	Zijn er gebreken aan de vloeren bekend? Zo ja, waar:	<input type="checkbox"/> ja	<input checked="" type="checkbox"/> nee	<input type="checkbox"/> niet bekend
d.	Ligt er onder de huidige vloerbedekking een andere vloer(bedekking)? Zo ja, welke en waar:	<input type="checkbox"/> ja	<input checked="" type="checkbox"/> nee	<input type="checkbox"/> niet bekend
e.	Is er vloerverwarming aanwezig? Zo ja, welke ruimtes? Alle ruimtes behalve de badkamer	<input checked="" type="checkbox"/> ja	<input type="checkbox"/> nee	<input type="checkbox"/> niet bekend
e.	De vloerafweging van de eerste woonlaag (begane grond) is van: <input type="checkbox"/> beton <input type="checkbox"/> hout <input checked="" type="checkbox"/> anders, nl.: niet bekend De kwaliteit hiervan is: <input type="checkbox"/> slecht <input checked="" type="checkbox"/> goed			

- f. De verdiepingvloer van de tweede woonlaag is van:
 beton
 hout
 anders, nl.: n.v.t.
 De kwaliteit hiervan is:
 slecht
 goed
- g. De verdiepingvloer van de derde woonlaag is van:
 beton
 hout
 anders, nl.: n.v.t.
 De kwaliteit hiervan is:
 slecht
 goed

22. Daken

- | | | | | |
|----|--|-----------------------------|---|--------------------------------------|
| a. | Heeft u last van lekkages aan de daken (gehad)?
Zo ja, waar en wanneer: | <input type="checkbox"/> ja | <input checked="" type="checkbox"/> nee | <input type="checkbox"/> niet bekend |
| b. | Is het u bekend dat de vorige eigenaar last van lekkages aan de daken had?
Zo ja, waar en wanneer: | <input type="checkbox"/> ja | <input checked="" type="checkbox"/> nee | <input type="checkbox"/> niet bekend |
| c. | Heeft u het dak al eens (gedeeltelijk) laten vernieuwen/repareren?
Zo ja, waar en wanneer: | <input type="checkbox"/> ja | <input checked="" type="checkbox"/> nee | <input type="checkbox"/> niet bekend |
| d. | Is het u bekend dat vorige eigenaren de daken al eens (gedeeltelijk) heeft laten vernieuwen/repareren?
Zo ja, waar en wanneer: | <input type="checkbox"/> ja | <input checked="" type="checkbox"/> nee | <input type="checkbox"/> niet bekend |
| c. | Is er sprake van platte daken en zo ja, waar bevinden deze daken zich (dus ook uitbouwen, garage, bergingen etc.)?
Zo ja, hoe oud is/zijn het dak/de daken: | <input type="checkbox"/> ja | <input checked="" type="checkbox"/> nee | <input type="checkbox"/> niet bekend |
| d. | Zijn er gebreken aan het dak bekend?
Zo ja, welke: | <input type="checkbox"/> ja | <input checked="" type="checkbox"/> nee | <input type="checkbox"/> niet bekend |
| e. | Is er een gebrek aan een van de dakgoten? | <input type="checkbox"/> ja | <input checked="" type="checkbox"/> nee | <input type="checkbox"/> niet bekend |

23. Installaties

- | | | | | |
|----|---|-----------------------------|---|--------------------------------------|
| a. | Zijn u gebreken of bezwaren bekend van/tegen de technische installaties? (Denk hierbij aan de leidingen voor gas, water en electra, CV, mechanische installatie, apparatuur, zonnenschermen, kachels, thermostaat, etc.)
Zo ja, welke: | <input type="checkbox"/> ja | <input checked="" type="checkbox"/> nee | <input type="checkbox"/> niet bekend |
| b. | Zijn er radiatoren of vertrekken die niet verwarmd worden?
Zo ja, welke: | <input type="checkbox"/> ja | <input checked="" type="checkbox"/> nee | <input type="checkbox"/> niet bekend |

c.	Zijn er radiatoren of waterleidingen die lekken? Zo ja, welke:	<input type="checkbox"/> ja	<input checked="" type="checkbox"/> nee	<input type="checkbox"/> niet bekend
d.	Moet de cv-ketel meer dan één keer per jaar worden bijgevuld? Zo ja, hoe vaak en is de oorzaak bekend? n.v.t. blokverwarming	<input type="checkbox"/> ja	<input type="checkbox"/> nee	<input checked="" type="checkbox"/> niet bekend
f.	Is de elektrische installatie vernieuwd (uitbreiding groepen, bedrading, etc.)? Zo ja, wanneer en wat: 2012, tijdens de renovatie	<input checked="" type="checkbox"/> ja	<input type="checkbox"/> nee	<input type="checkbox"/> niet bekend
g.	Is de cv-ketel in eigendom of lease? Gemeenschappelijke CV-ketel Naam leasemaatschappij Blokverwarming eigendom VvE	Bouwjaar ketel: 2012		

24. Afvoeren

a.	Het open haardkanaal / de rookafvoeren zijn voor het laatst geveegd in: n.v.t.			
b.	Normaliter dient elk gebouw aangesloten te zijn op de openbare riolering. Is dit bij dit gebouw anders?	<input type="checkbox"/> ja	<input checked="" type="checkbox"/> nee	<input type="checkbox"/> niet bekend
	Wordt er gebruik gemaakt van een septictank of beerput?	<input type="checkbox"/> ja	<input checked="" type="checkbox"/> nee	<input type="checkbox"/> niet bekend
	Is er nog een septictank of beerput aanwezig?	<input type="checkbox"/> ja	<input checked="" type="checkbox"/> nee	<input type="checkbox"/> niet bekend
	Zo ja, op welke wijze wordt het afvalwater dan afgevoerd?			
c.	Zijn er problemen met afvoeren van wastafels, bad, douche, gootstenen, toiletten, etc? Zo ja, welke:	<input type="checkbox"/> ja	<input checked="" type="checkbox"/> nee	<input type="checkbox"/> niet bekend
d.	Zijn er problemen met de afvoer van regenwater? Zo ja, welke:	<input type="checkbox"/> ja	<input checked="" type="checkbox"/> nee	<input type="checkbox"/> niet bekend
e.	Zijn er beschadigingen aan wastafels, douche, bad, toilet(ten), gootstenen, kranen, etc.? Zo ja, waar:	<input type="checkbox"/> ja	<input checked="" type="checkbox"/> nee	<input type="checkbox"/> niet bekend
Als in het verleden maatregelen zijn getroffen tegen een of meer van in deze vraag genoemde gebreken, dan graag aangeven welke en eventuele (garantie-)bewijzen toevoegen.				

25. Verontreinigingen

a.	Is het u bekend of de bodem verontreinigd is, of dat daar een sterke kans op bestaat? Zo ja, kent u de veroorzaker van deze verontreiniging Zo ja, waarom is daar een sterke kans op? Zo ja, waaruit bestaat de verontreiniging?	<input type="checkbox"/> ja	<input checked="" type="checkbox"/> nee	<input type="checkbox"/> niet bekend
		<input type="checkbox"/> ja	<input type="checkbox"/> nee	<input type="checkbox"/> niet bekend
b.	Heeft de gemeente of de provincie u een onderzoeks- of saneringsbevel opgelegd? Zo ja, dan graag toelichten bij bijzonderheden/aanvullingen	<input type="checkbox"/> ja	<input checked="" type="checkbox"/> nee	<input type="checkbox"/> niet bekend
c.	Is of was er een olietank in de grond aanwezig? Zo ja, is deze geleegd / geschoond / verwijderd? Graag documenten toevoegen waaruit e.e.a. blijkt zoals een KIWA-certificaat)	<input type="checkbox"/> ja	<input checked="" type="checkbox"/> nee	<input type="checkbox"/> niet bekend
		<input type="checkbox"/> ja	<input type="checkbox"/> nee	<input type="checkbox"/> niet bekend

d.	Zijn er loden leidingen aanwezig?	<input type="checkbox"/> ja	<input checked="" type="checkbox"/> nee	<input type="checkbox"/> niet bekend
e.	Is/zijn er in het pand (en/of in de schuur) eternietplaten of asbesthoudend materiaal aangebracht? (Eternietplaten zijn harde platen, ongeveer een halve centimeter dik, grijskleurig indien ze ongeverfd zijn.)	<input type="checkbox"/> ja	<input checked="" type="checkbox"/> nee	<input type="checkbox"/> niet bekend
26. Overige zaken / gebreken				
a.	Is het pand, voor zover u bekend, aangetast door houtworm, boktor, ander ongedierte, zwammen of andere schimmels? Zo ja, aangetast door:	<input type="checkbox"/> ja	<input checked="" type="checkbox"/> nee	<input type="checkbox"/> niet bekend
c.	Zijn er problemen (geweest) met planten en/of ongedierte in/rondom het perceel of aangrenzend oppervlaktewater? (Denk hierbij aan invasieve exoten als de Japanse duizendknoop, reuzenberenklauw, ambrosia, grote waternavel, processierups, muskusrat, etc.) Zo ja, welke:	<input type="checkbox"/> ja	<input checked="" type="checkbox"/> nee	<input type="checkbox"/> niet bekend
d.	Is er om te parkeren in de straat een parkeervergunning nodig?	<input type="checkbox"/> ja	<input checked="" type="checkbox"/> nee	<input type="checkbox"/> niet bekend
27. Bouwtechnische keuring				
a.	Is er een bouwtechnisch rapport van de woning? Zo ja, graag een kopie toevoegen.	<input type="checkbox"/> ja	<input checked="" type="checkbox"/> nee	<input type="checkbox"/> niet bekend
28. Energiebesparende maatregelen				
a.	Is er een energielabel aanwezig? Zo ja, het Energielabel heeft registratienummer: zie kopie Zo ja het Energielabel a.u.b. als bijlage toevoegen Zo nee, overleg dan met de Makelaar over het laten vervaardigen van een Energielabel.	<input checked="" type="checkbox"/> ja	<input type="checkbox"/> nee	<input type="checkbox"/> niet bekend
b.	Is er sprake van een Nul-op-de-Meter-woning of een energieneutrale woning? Zo ja, graag documenten toevoegen. Ga hierna verder met vraag 28 f	<input type="checkbox"/> ja	<input checked="" type="checkbox"/> nee	<input type="checkbox"/> niet bekend
c.	Is er sprake van vloerisolatie? Zo ja, wat voor isolatie, welke ruimtes en wanneer is deze aangebracht: 2012 aangebracht, in alle ruimtes behalve de badkamer.	<input checked="" type="checkbox"/> ja	<input type="checkbox"/> nee	<input type="checkbox"/> niet bekend
d.	Is er sprake van dakisolatie? Zo ja, wat voor isolatie en wanneer is deze aangebracht:	<input type="checkbox"/> ja	<input type="checkbox"/> nee	<input checked="" type="checkbox"/> niet bekend
e.	Zijn de gevels geïsoleerd? Zo ja, wat voor isolatie en wanneer is deze aangebracht:	<input type="checkbox"/> ja	<input type="checkbox"/> nee	<input checked="" type="checkbox"/> niet bekend
f.	Welke voorzieningen zijn er nog meer aangebracht voor energiebesparing en/of een gezond binnenklimaat? <u>Geen</u> (Denk hierbij aan warmte-terugwin-voorzieningen, warmtepomp, zonnepanelen, vraaggestuurde ventilatie met CO2-sturing etc.)			

29. Gemeente- en waterschapsbelastingen

Hoeveel betaalde u voor de laatste aanslagen?

a.	Onroerendzaakbelasting (bij een woning)	Aanslagjaar:2023	€226,50
b.	Onroerendzaakbelasting bij <u>een niet-woning</u> eigenaarsdeel gebruikersdeel	Aanslagjaar: n.v.t.	€ €
c.	Waterschapslasten		€346
d.	Verontreinigingsheffing/rioolrecht	Aanslagjaar:2023	€531
e.	De WOZ-waarde van de woning	Aanslagjaar:2023	€250000
f.	Bent u bij in de betalingen van deze belastingen / aanslagen?	<input checked="" type="checkbox"/> ja <input type="checkbox"/> nee <input type="checkbox"/> niet bekend	
g.	Bent u, indien van toepassing, bij in het betalen van de erfpachtcanon?	<input type="checkbox"/> ja <input checked="" type="checkbox"/> nee <input type="checkbox"/> niet bekend	

30. Energie, televisie en internet

a.	Bij welk energieleverancier neemt u energie af? Vattenfall	
b.	Welk voorschotbedrag betaalt u maandelijks ?	€26
c.	Dit bedrag heeft betrekking op: <input type="checkbox"/> water <input checked="" type="checkbox"/> elektriciteit 1161 kWh in 2023 <input type="checkbox"/> gas <input type="checkbox"/> anders, nl.:	
d.	Welke internet-/televisieaansluiting is er? <input checked="" type="checkbox"/> kabel <input type="checkbox"/> koper <input type="checkbox"/> glasvezel	

31. Nadere informatie

Overige zaken die de koper naar uw mening moet weten en zaken die een toelichting vereisen vanuit de voormelde vragen, vermeldt u op de lijst met bijzonderheden/aanvullingen.

Lijst met bijzonderheden/aanvullingen (n.a.v. bovengestelde vragen deel I)

Vraagnummer	Bijzonderheden/aanvullingen
16	Het Oude Postkantoor is in 2012 helemaal gerenoveerd en gemoderniseerd. Er zijn toen appartementen gebouwd.
17	Geluidsoverlast van restaurant het Alternatief is geweest. Het Alternatief heeft een fikse boete gekregen, waarna het geluidsoverlast niet meer is geweest. Er vinden geregeld controles plaats en ook de bewoners worden nog geregeld door de gemeente gebeld om te controleren of er nog overlast is. Is niet meer voorgekomen sindsdien



INTERESSE IN DEZE WONING?
NEEM CONTACT OP MET ONS KANTOOR

Noordeinde 33 | 2371 CM | Roelofarendsveen
071-3319019 | makelaardij@meer-advies.nl | meer-advies.nl

 **meer**
advies